

高雄市立美術館

目 錄

中華民國105年度

一、預算總說明	第 1 ~ 2 頁
二、組織系統圖	第 3 ~ 3 頁
三、員額編制表	第 4 ~ 4 頁
四、歲入預算表	第 5 ~ 8 頁
五、歲出預算表	第 9 ~ 10 頁
六、歲出用途別科目分析表	第 11 ~ 12 頁
七、歲入項目說明提要暨歲入預算明細表	第 13 ~ 23 頁
八、歲出計畫說明提要暨各項費用明細表	第 24 ~ 45 頁
九、人事費分析表	第 46 ~ 47 頁

高雄市立美術館

預算總說明

中華民國105年度

壹、現行法定職掌(附組織系統圖及員額編制表)

一、機關主要職掌：

高美館以國際本土化、本土國際化的思維，以美術史美術館為定位，規劃各類項展覽計畫，以藝術行政專業發揮美術館研究、典藏、展覽及推廣四大功能。

二、本館設下列各組室，分別掌理各有關事項：

- (一) 展覽組：國際藝術交流與館際合作、藝術專題展覽之策劃、執行與管理等事項。
- (二) 典藏組：美術作品之徵集蒐藏、整理考據、分類登錄、管理維護與修復等事項。
- (三) 推廣組：美術教育、推廣輔導及導覽解說、接待服務與新聞聯繫等事項。
- (四) 研究組：藝術史、藝術行政、藝術著作、專題研究及國內、外學術研究會議之策辦等事項。
- (五) 秘書室：文書、庶務、出納、研考、財產、美術公園、警衛之管理及其他不屬各組之事項。
- (六) 會計員：依法辦理歲計、會計及統計事項。
- (七) 人事管理員：依法辦理人事管理事項。

貳、前年度及上年度已過期間計畫實施及預算執行情形

一、前年度已過期間計畫實施及預算執行情形：

103年度歲入預算數1,648萬6千元，歲出預算數1億9,866萬2千元(含追加預算1,000萬元及動支第一預備金50萬元)，年度結束執行結果歲入決算數882萬7千元，歲出決算數1億9,167萬元。各項業務均能依照原計畫如期實施，以達預期目標。

二、上年度已過期間計畫實施及預算執行情形：

104年度預算執行情形，歲入部份，本館全年度預算數1,621萬1千元，截至6月底止分配累計數571萬9千元，執行數502萬8千元；歲出部分，本館全年度預算數2億3,003萬5千元，截至104年6月底止分配累計數1億4,295萬8千元，歲出執行數1億3,356萬8千元。皆配合各項工作計畫，依分配進度執行以達預期目標。

參、本年度施政(業務及工作)計畫重點及預算提要

一、本年度計畫重點及預期績效：

1. 國內外美術新資訊之蒐集與推廣。
2. 國內外美術展覽之策劃與推動。
3. 美術工作者資料之蒐集與整理。
4. 辦理美術教育講習會及美學研討會。
5. 藝術品之蒐集典藏及管理維護。
6. 市民畫廊、創作論壇展覽之徵選展示。

高雄市立美術館

預算總說明

中華民國105年度

7. 整合美術館資源、規劃資源教室學習，提供高雄市民深入藝術欣賞。
8. 高雄獎之甄選與展示。
9. 辦理兒童美術教育推廣計畫。
10. 辦理兒童美術館展覽業務。
11. 出版藝術學術期刊。

二、本年度預算提要及成本估計：

本年度歲入預算數：1,805萬8千元；其中規費收入1,068萬9千元；財產收入66萬9千元；補助收入670萬元。

本年度歲出預算數：1億8,545萬2千元；其中經常支出預算1億7,588萬6千元，資本支出預算956萬6千元；一般行政-行政管理1億2,598萬3千元(含設備及投資6萬6千元)，活動與管理-業務管理5,946萬9千元(含設備及投資950萬元)。

肆、其他必要之分析事項

與上年度預算總額比較分析如下：

一、歲入部分：本年度歲入預算1,805萬8千元，較上年度預算數淨增184萬7千元，主要係增列演講廳外借場地收入2萬7千元、增列委託銷售藝術商品與衍生性商品收入10萬元、增列計畫型補助收入250萬元、減列兒童美術館餐廳經營租金收入78萬元。

二、歲出部分：本年度歲出預算1億8,545萬2元，較上年度預算數淨減少4,458萬3千元，原因如下：

1. 經常門：本年度經常支出1億7,588萬6千元，較上年度預算數淨減少4,558萬元，主要係因增列南島當代藝術雙年展經費180萬元、增列視覺藝術補助計畫經費100萬元，減列教育部學產地租金4,979萬8千元、減列地方配合款(地方文化館)133萬元，減列中央補助款(地方文化館)80萬元，減列國外旅費10萬元。本館歲出經常支出預算除上列外，占本府自有財源可供分配之額度實際增列364萬8千元。

2. 資本門：本年度資本支出956萬6千元，較上年度預算數淨增加99萬7千元，主要係增列公共建設及設施(中央補助款-地方文化館)50萬元及雜項購置-典藏庫房設備50萬，減列資訊設備3千元。

高雄市立美術館 組織系統圖

中華民國105年度

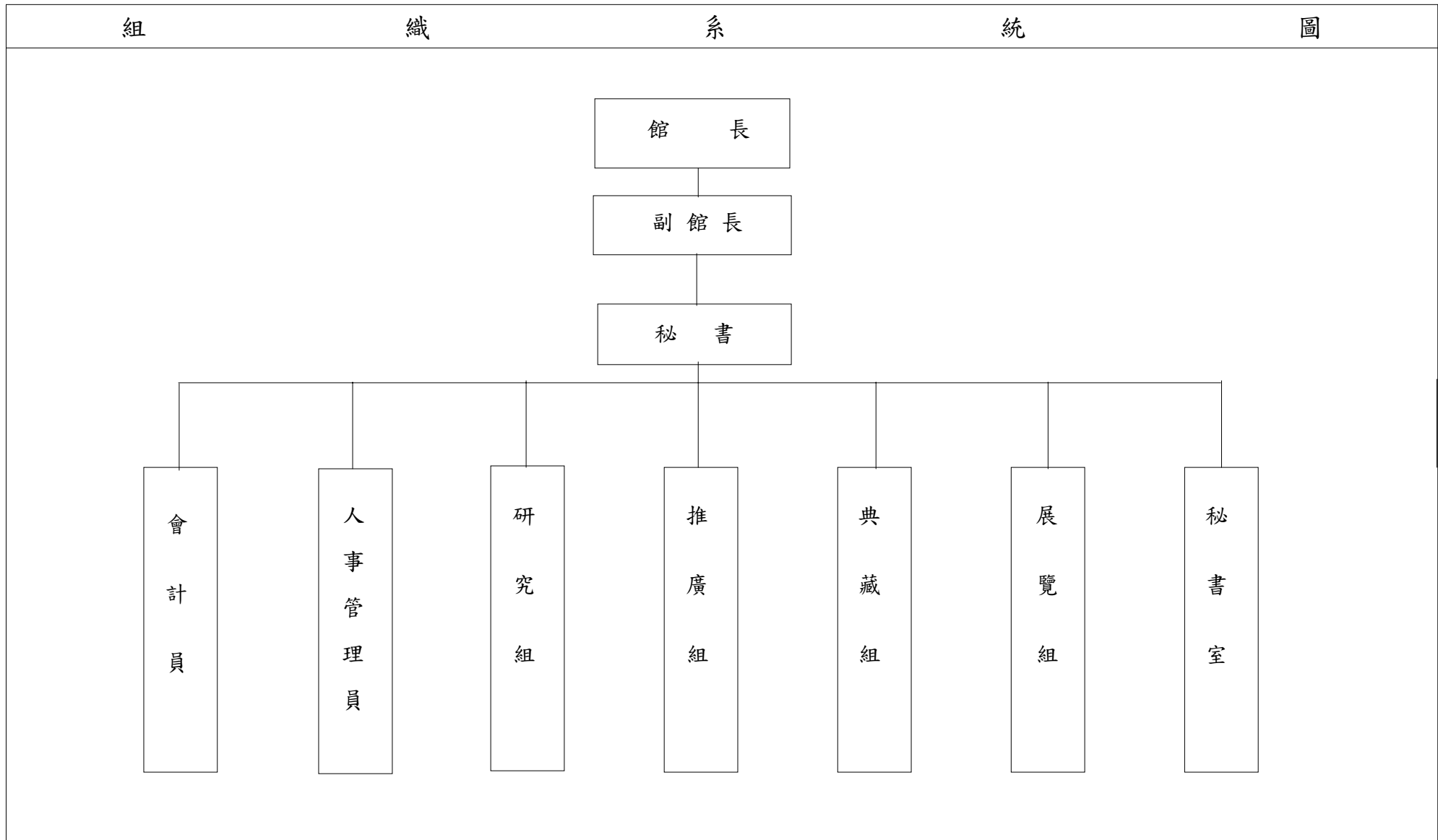

高雄市立美術館 員 額 編 制 表

中華民國105年度

員		額																				編										制										表	
單 位	首 長	秘 書 室							展 覽 組			典 藏 組			推 廣 組			研 究 組				會 計 室	人 事 室	員 合 計	駐 衛 警	工			工 合 計	總													
職 稱	館 長	副 館 長	秘 書	主 任	組 員	技 士	技 佐	辦 事 員	書 記	組 長	助 理 研 究 員	助 理 編 輯	編 輯	組 長	助 理 研 究 員	助 理 編 輯	辦 事 員	組 長	助 理 研 究 員	助 理 編 輯	辦 事 員	組 長	研 究 員	副 研 究 員	助 理 研 究 員	助 理 編 輯	會 計 員	人 事 管 理 員	駐 衛 警	技 工	駕 駛	工 友	總 計										
官 職 等	薦任第九職等至簡任第十職等	薦任第九職等	薦任第八職等	薦任第七職等	或薦任第五職等 或薦任第六至第七職等	委任第五職等	或薦任第六至第七職等	委任第四至第五職等	委任第三至第五職等	委任第一至第三職等	薦任第七職等	薦任第六至第七職等	委任第四至第五職等	薦任第七職等	薦任第六至第七職等	委任第四至第五職等	委任第三至第五職等	薦任第七職等	薦任第六至第七職等	委任第四至第五職等	委任第三至第五職等	薦任第七職等	薦任第八職等	薦任第七職等	薦任第六至第七職等	委任第四至第五職等	委任第五職等至薦任第七職等																
編制員額	1	1	1	1	2	2	1	1	1	1	4	3	1	1	3	2	1	1	2	2	1	1	1	2	1	1	1	1	41	10	10	1	3	14	65								
預算員額	1	1	1	1	2	2	1	1	1	1	4	3	1	1	3	2	1	1	2	2	1	1	1	2	1	1	1	1	41	10	10	1	3	14	65								
備註	依考試院100年5月18日考授銓法五字第1003315547號函核定。																																										

高雄市立美術館

歲 入 預 算 表

中華民國105年度

單位：新台幣千元

科 目				本年度預算數	上年度預算數	前年度決算數	本 與 度 年 上 比 較	說 明
款	項	目	節 名稱 及 編號					
			總 計	18,058	16,211	8,827	1,847	
3			030000 罰款及賠償收入	-	-	5	-	
		1	032200 罰款收入	-	-	5	-	
		1	032201 逾期違約金	-	-	4	-	
		2	032211 其他罰款	-	-	1	-	
4			040000 規費收入	10,689	10,562	2,812	127	
		1	043400 使用規費收入	10,689	10,562	2,812	127	
		1	043402 場地設施使用費	10,239	10,212	2,113	27	1. 演講廳外借場地收入135千元。 2. 戶外圓形廣場外借水電清潔費收入12千元。 3. 文物展售部場地租用水電清潔費收入80千元 4. 藝術研究室讀卡式影印機影印收入12千元。 5. 辦理國際巨匠：國際巨匠特展門票及相關衍生性商品收入10,000千元(收支對列)。

高雄市立美術館

歲 入 預 算 表

中華民國105年度

單位：新台幣千元

科 目				本年度預算數	上年度預算數	前年度決算數	本 與 度 年 上 比 度 年 較	說 明		
款	項	目	節						名 稱 及 編 號	
6			2	043403 資料使用費	450	350	699	100	委託銷售藝術商品與衍生性商品收入。	
				060000 財產收入	669	1,449	1,206	-780		
			1	065300 財產孳息	629	1,409	1,206	-780		
			1	065302 房租	629	1,409	1,206	-780		1. 噴泉廣場經營租金收入545千元。 2. 文物展售部場地租金收入84千元。
			2	065400 廢棄物資售價	40	40	-	-		
8			1	065401 廢棄物資售價	40	40	-	-	變賣報廢財物等零星收入。	
				080000 補助收入	6,700	4,200	4,600	2,500		
			1	087200 計畫型補助收入	6,700	4,200	4,600	2,500	1. 文化部103年12月30日文交字第1033035056號核定補助補辦預算:辦理「玻光流影：約翰·湯姆生世紀影像特展-鏡頭下的福爾摩沙與亞洲紀行」展覽計畫900千元(經常門)。 2. 文化部104年1月28日文藝字	

高雄市立美術館 歲入預算表

中華民國105年度

單位：新台幣千元

科 目				本年度預算數	上年度預算數	前年度決算數	本 與 度	年 上 比	度 年 較	說 明
款	項	目	節							
										<p>第1043002006號核定補助補辦預算：辦理《以身作則：身體行為藝術》展覽計畫1,000千元(經常門)。</p> <p>3. 文化部104年2月11日文源字第1043004125號函核定補助補辦預算：辦理「地方文化館第二期計畫」-兒美館空調系統改善暨互動教育展示暨遊戲書出版展覽計畫經費2,800千元(資本門2,000千元、經常門800千元)。</p> <p>4. 文化部104年3月12日文源字第1043006769號函及104年4月13日文源字第1043009686號函核定補助補辦預算：辦理南島當代藝術雙年展暨原住民博物館人才駐館培育計畫1,260千元(經常門)。</p> <p>5. 文化部104年6月16日文藝字第1042020205號核定補助補辦預算：辦理「穿越40·藝術家的視界」展覽計畫200千元(經常門)。</p> <p>6. 文化部104年3月12日文源字第1043006769號函及104年4月13日文源字第1043009686號函核定補助：辦理南島當代藝術雙年展暨原住民博物館人才駐館培育計畫540千元(經常門)。</p>

高雄市立美術館

歲 入 預 算 表

中華民國105年度

單位：新台幣千元

科 目				本年度預算數	上年度預算數	前年度決算數	本 與 度	年 上 比	度 年 較	說 明
款	項	目	節							
11				-	-	204			-	
			1	11000 其他收入	-	-	204			-
			1	11860 什項收入	-	-	204			-
			1	118604 什項收入	-	-	204			-

高雄市立美術館

歲 出 預 算 表

中華民國105年度

單位：新台幣千元

科 目				本年度預算數	上年度預算數	前年度決算數	本 與 度 上 年 度 比 較	說 明
款	項	目	節					
				185,452	230,035	191,670	-44,583	
				總 計				
19	2	1		670100-2 一般行政 125,983	174,912	140,213	-48,929	
			1	670101-5 行政管理 125,983	174,912	140,213	-48,929	本年度預算數之內容與上年度之比較如下： 1. 人員維持費58,467千元與上年度相同。 2. 基本行政工作維持費67,516千元，較上年度減列學產地土地租金及保全人員等經費48,929千元。
19	2	2		670200-8 活動與管理 59,469	55,123	51,457	4,346	
			1	670201-1 業務管理 59,469	55,123	51,457	4,346	

高雄市立美術館

歲 出 預 算 表

中華民國105年度

單位：新台幣千元

科 目				本年度預算數	上年度預算數	前年度決算數	本 與 度	年 上 比	度 年 較	說 明
款	項	目	節							
										年展經費及國外旅費等經費 2,320千元。 5. 視覺藝術補助計畫2,100千元 ，較上年度增列展覽計畫等 經費1,000千元。 6. 地方文化館計畫2,800千元， 較上年度減列第二期計畫經 費1,630千元。

高雄市立
歲出用途別

中華民國

科 目				合 計	經 常			
款	項	目	節		名稱及編號	01人 事 費	02業 務 費	04獎 補 助 費
				總 計	185,452	58,467	114,836	2,583
19	2	1		670100-2 一般行政	125,983	58,467	67,402	48
			1	670101-5 行政管理	125,983	58,467	67,402	48
19	2	2		670200-8 活動與管理	59,469	-	47,434	2,535
			1	670201-1 業務管理	59,469	-	47,434	2,535

美術館

科目分析表

105年度

單位：新台幣千元

支 出			資 本 支 出			
08債 務 費	09預 備 金	小 計	03設備及投資	04獎 補 助 費	09預 備 金	小 計
-	-	175,886	9,566	-	-	9,566
-	-	125,917	66	-	-	66
-	-	125,917	66	-	-	66
-	-	49,969	9,500	-	-	9,500
-	-	49,969	9,500	-	-	9,500

高雄市立美術館

歲入項目說明提要

中華民國105年度

科目	4款 項1目1節	來源別子目及細目名稱與編號	040000 規費收入 043400 使用規費收入 043402 場地設施使用費	預算金額	10,239 千元	承辦單位	秘書室、推廣組
歲入項目說明	<p>壹、計畫內容： 1. 演講廳外借場地收入、戶外圓形廣場外借水電清潔費、文物展售部場地租用水電清潔費。 2. 藝術研究室讀卡式影印機影印收入。 3. 辦理國際巨匠：國際巨匠特展門票及相關衍生性商品收入(收支對列)。</p> <p>貳、法令依據： 依據高雄市藝文場地使用管理規則、文物展售部場地租賃契約。</p> <p>參、實施進度： 自民國105年1月1日起至105年12月31日止。</p> <p>肆、完成方法： 實收實納。</p> <p>伍、預期成果： 依照計畫完成。</p>						

高雄市立美術館 歲入預算明細表

中華民國105年度

單位：新台幣元

項 目	單 位	數 量	單 價	預 算 數	說 明
合 計				10,239,000	
場地設施使用費	場	30	4,500	135,000	演講廳外借場地收入(平日4000+假日5000)/2=4500。
	場	12	1,000	12,000	戶外圓形廣場外借水電清潔費。
	月	12	6,640	79,680	文物展售部場地租用水電清潔費。
	月	12	1,000	12,000	影印機影印收入。
	年	1	10,000,000	10,000,000	辦理國際巨匠：國際巨匠特展門票及相關衍生性商品收入(80.75%收支對列，相對歲出科目-活動與管理-業務管理-國際巨匠大展)。
				320	配合預算編列至千元，增列320元。

高雄市立美術館

歲入項目說明提要

中華民國105年度

科目	4款 項1目2節	來源別子目 及細目名稱 與編號	040000 規費收入 043400 使用規費收入 043403 資料使用費	預算 金額	450 千元	承辦 單位	秘書室
歲 入 項 目 說 明	<p>壹、計畫內容：委託銷售藝術商品與衍生性商品收入。</p> <p>貳、法令依據：依據高雄市立美術館委託代辦藝術商品銷售合約書。</p> <p>參、實施進度：自民國105年1月1日起至105年12月31日止。</p> <p>肆、完成方法：實收實納。</p> <p>伍、預期成果：依照計畫完成。</p>						

高雄市立美術館

歲入項目說明提要

中華民國105年度

科目	6款 項1目1節	來源別子目 及細目名稱 與編號	060000 財產收入 065300 財產孳息 065302 房租	預算 金額	629 千元	承辦 單位	秘書室
歲 入 項 目 說 明	<p>壹、計畫內容： 1.噴泉廣場經營租金收入(收支對列)。 2.文物展售部場地租金收入。</p> <p>貳、法令依據： 依據噴泉廣場出租契約、文物展售部場地租賃契約。</p> <p>參、實施進度： 自民國105年1月1日起至105年12月31日止。</p> <p>肆、完成方法： 實收實納。</p> <p>伍、預期成果： 依照計畫完成。</p>						

高雄市立美術館 歲入預算明細表

中華民國105年度

單位：新台幣元

項 目	單 位	數 量	單 價	預 算 數	說 明
合 計				629,000	
房租	月	12	45,437	545,244	噴泉廣場出租租金(收支對列)。
	月	12	6,979	83,748	文物展售部場地租金。
				8	配合預算編列至千元，增列8元。

高雄市立美術館

歲入預算明細表

中華民國105年度

單位：新台幣元

項 目	單 位	數	單 價	預 算 數	說 明
合 計				450,000	
資料使用費	年	1	450,000	450,000	委託銷售藝術商品與衍生性商品收入。

高雄市立美術館

歲入項目說明提要

中華民國105年度

科目	6款 項2目1節	來源別子目及細目名稱與編號	060000 財產收入 065400 廢棄物資售價 065401 廢棄物資售價	預算金額	40千元	承辦單位	秘書室
歲入項目說明	<p>壹、計畫內容： 變賣報廢財物等零星收入。</p> <p>貳、法令依據： 依據事務管理制度</p> <p>參、實施進度： 自民國105年1月1日起至105年12月31日止。</p> <p>肆、完成方法： 實收實納。</p> <p>伍、預期成果： 依照計畫完成。</p>						

高雄市立美術館

歲入預算明細表

中華民國105年度

單位：新台幣元

項 目	單 位	數 量	單 價	預 算 數	說 明
合 計				40,000	
廢棄物資售價	年	1	40,000	40,000	變賣報廢財物等零星收入。

高雄市立美術館

歲入項目說明提要

中華民國105年度

科目	8款 項1目	來源別子目及細目名稱與編號	080000 補助收入 087200 計畫型補助收入	預算金額	6,700 千元	承辦單位	展覽組、推廣組
歲入項目說明	<p>壹、計畫內容：</p> <ol style="list-style-type: none"> 1. 文化部103年12月30日文交字第1033035056號函核定補助補辦預算：辦理玻光流影-約翰湯姆生影像展900千元。 2. 文化部104年1月28日文藝字第1043002006號函核定補助補辦預算：辦理身體行為藝術展覽計畫1,000千元。 3. 文化部104年2月11日文源字第1043004125號函核定補助補辦預算：辦理「地方文化館第二期計畫」2,800千元。 4. 文化部104年3月12日、4月13日文源字第1043006769號函及第1043009686號函核定補助：辦理南島當代藝術雙年展暨原住民博物館人才駐館培育計畫1,800千元。(含補辦預算1,260千元，當年度預算540千元)。 5. 文化部104年6月16日文藝字第1042020205號函核定補助補辦預算：辦理穿越40・藝術家的視界展計畫200千元。 <p>貳、法令依據：依據中央對直轄市及縣(市)政府補助辦法辦理。</p> <p>參、實施進度：自民國105年1月1日起至105年12月31日止。</p> <p>肆、完成方法：依規定解繳市庫。</p> <p>伍、預期成果：依照計畫完成。</p>						

高雄市立美術館 歲入預算明細表

中華民國105年度

單位：新台幣元

項 目	單 位	數 量	單 價	預 算 數	說 明
合 計				6,700,000	
計畫型補助收入	年	1	900,000	900,000	文化部103年12月30日文交字第1033035056號核定補助補辦預算：辦理「波光流影：約翰·湯姆生世紀影像特展-鏡頭下的福爾摩沙與亞洲紀行」展覽計畫(經常門)。
	年	1	1,000,000	1,000,000	文化部104年1月28日文藝字第1043002006號核定補助補辦預算：辦理《以身作則：身體行為藝術》展覽計畫(經常門)。
	年	1	2,800,000	2,800,000	文化部104年2月11日文源字第1043004125號函核定補助補辦預算：辦理「地方文化館第二期計畫」—兒美館空調能系統改善暨互動教育展示暨遊戲書出版展覽計畫經費(資本門2,000千元、經常門800千元)。
	年	1	1,260,000	1,260,000	文化部104年3月12日文源字第1043006769號函及104年4月13日文源字第1043009686號函核定補助補辦預算：辦理南島當代藝術雙年展暨原住民博物館人才駐館培育計畫1,260千元(經常門)(補助金額1,800千元，分2年編列，104年度編列1,260千元；105年度編列540千元)。

高雄市立美術館 歲入預算明細表

中華民國105年度

單位：新台幣元

項	目	單	位	數	量	單	價	預	算	數	說	明
			年	1			200,000		200,000		千元)。	
			年	1			540,000		540,000		文化部104年6月16日文藝字第1042020205號核定補助補辦預算：辦理「穿越40・藝術家的視界」展覽計畫(經常門)。	
											文化部104年3月12日文源字第1043006769號函及104年4月13日文源字第1043009686號函核定補助：辦理南島當代藝術雙年展暨原住民博物館人才駐館培育計畫540千元(經常門)。(補助金額1,800千元，分2年編列，104年度編列1,260千元；105年度編列540千元)。	

高雄市立美術館 歲出計畫說明提要

中華民國105年度

科 目	19 款 2 項 1 目 1 節	業務計畫及 工作計畫名 稱與編號	670100-2一般行政 670101-5行政管理	預算數	125,983 千元	單位 成本
工作單位		工作數量		承辦單位	秘書室、會計、人事	
歲 出 計 畫 說 明	<p>壹、計畫內容：1. 有關全館機電設施之電力供應、消防設備之安全檢查、美術公園雕塑、草木綠化養護、全館清潔之維護等。 2. 美術公園1、2期園區草木綠化養護、水道疏濬、進水過濾處理池清理及公園清潔業務。 3. 兒美館、噴泉廣場、人工湖泊等3期園區水電、清潔、草木養護及保全系統維護與安全管理。 4. 辦理本館事務、會計、人事管理等業務。</p> <p>貳、實施進度：自民國105年1月1日起至民國105年12月31日止。</p> <p>參、完成方法：依照法定程序辦理。</p> <p>肆、預期成果：依照計畫如期完成。</p>					

高雄市立美術館 各項費用明細表

中華民國105年度

科 目	單 位	數 量	單 價	預 算 數	說 明
合 計				125,983,000	
(一)、人事費				58,467,000	
1. 法定編制人員待遇	年	1	31,116,252	31,116,252	詳人事費分析表。
2. 約聘僱人員待遇	年	1	4,561,208	4,561,208	約聘僱人員酬金。
3. 技工及工友待遇	年	1	5,517,900	5,517,900	詳人事費分析表。
4. 獎金				8,617,268	
	年	1	8,047,130	8,047,130	詳人事費分析表。
	年	1	570,138	570,138	約聘僱人員年終獎金。
5. 其他給與				1,120,000	
	年	1	944,000	944,000	詳人事費分析表。
	年	1	176,000	176,000	約聘僱人員休假補助。
6. 加班費	年	1	490,000	490,000	辦理業務加班費。
7. 不休假加班費	年	1	1,739,886	1,739,886	詳人事費分析表。
8. 值班費	年	1	86,000	86,000	員工值班費〔以一員一工計列。平常日300元，假日500元（三節加倍）。〕
9. 退休離職儲金	年	1	273,735	273,735	約聘僱人員離職儲金。
10. 保險				4,944,751	

高雄市立美術館 各項費用明細表

中華民國105年度

科 目	單 位	數 量	單 價	預 算 數	說 明
(二)、業務費	年	1	4,337,832	4,337,832	詳人事費分析表。
	年	1	606,919	606,919	約聘僱人員保險費。
				67,402,000	
1. 教育訓練費	年	1	99,676	99,676	員工教育訓練費、學分費、雜費、膳宿交通費。
2. 水電費				16,530,000	
	月	12	826,750	9,921,000	辦公廳水電費。
	月	12	288,000	3,456,000	兒童館、噴泉廣場水電費。
	月	12	126,000	1,512,000	人工湖泊、草皮樹木噴灌用水電費。
	年	1	1,641,000	1,641,000	美術公園園區水電費。
3. 通訊費	月	12	25,000	300,000	辦理業務用國際及國內郵票費、電話費及網路數據專線費用。
4. 土地租金	年	1	34,859,000	34,859,000	教育部學產地105年1月1日至105年12月31日租金。
5. 資訊服務費	年	1	101,000	101,000	電腦設備維護費。
6. 其他業務租金	月	12	6,000	72,000	影印機租賃費。
7. 稅捐及規費	年	1	80,000	80,000	本館、兒美館暨噴泉廣場建築物房屋稅等。

高雄市立美術館 各項費用明細表

中華民國105年度

科 目	單 位	數 量	單 價	預 算 數	說 明
8. 保險費	年	1	90,611	90,611	園區公共意外責任險。
9. 物品				61,000	
	人套	10×1	4,500	45,000	駐衛警夏季便服及配件（長、短袖便服含領帶夾、褲帶、胸章、領章、臂章等）。
	式	2	8,000	16,000	OFFICE(隨機版)。
10. 一般事務費				7,772,784	
	人月	66×12	271	214,632	處理公務所需包括文具、紙張、郵電、印刷、報章雜誌及公務用陳設等事務用品。
	月	12	155,000	1,860,000	館舍及園區清潔維護。
	月	12	386,928	4,643,136	保全人員服務費與保全系統維護費。
	月	12	87,918	1,055,016	夜間及例假日機電保全服務費。
11. 房屋建築養護費	年	1	1,919,104	1,919,104	館舍機器等維護費（依不同標的分別辦理）。
12. 設施及機械設備養護費				5,333,797	
	月	12	242,000	2,904,000	園區植栽綠美化及設施養護費。
	年	1	2,342,797	2,342,797	園區設施、機具設備維護保養費、人工湖疏濬及清理費用。

高雄市立美術館 各項費用明細表

中華民國105年度

科 目	單 位	數 量	單 價	預 算 數	說 明
	年	1	87,000	87,000	圓形廣場園藝造景與標示及維護(圓形廣場租金收入收支對列)。
13. 國內旅費	年	1	40,228	40,228	員工洽公差旅費。
14. 特別費	月	12	11,900	142,800	首長特別費。
(三)、設備及投資				66,000	
1. 資訊軟硬體設備費	部	3	22,000	66,000	個人電腦(XP作業系統汰舊換新，行政業務)。
(四)、獎補助費				48,000	
1. 慰問金	人年	8×1	6,000	48,000	退休員工及遺族三節慰問金。

高雄市立美術館 歲出計畫說明提要

中華民國105年度

科目	19款2項2目1節	業務計畫及工作計畫名稱與編號	670200-8活動與管理 670201-1業務管理	預算數	59,469千元	
歲出計畫		畫說明				
分支計畫名稱	計畫內容	承辦單位	實施進度	完成方法	預期成果	預算金額
美術展覽業務	1. 策劃國內外藝術展覽及展覽專輯之研究出版。 2. 市民畫廊、創作論壇展覽之徵選與展覽。 3. 高雄區域藝術研究展覽。	展覽組	自民國105年1月1日起至民國105年12月31日止。	依照法定程序辦理。	策劃美術展覽、國際藝術交流，期能落實「本土國際化，國際本土化」之目標。	16,515千元
美術品典藏業務	1. 美術作品之資料蒐集，召開典藏會議審查作品，協助議價驗收、分類登錄、管理及修復等事項。 2. 美術工作者資料之蒐集、整理、研究。	典藏組	自民國105年1月1日起至民國105年12月31日止。	依照法定程序辦理。	1. 繼續辦理美術品之徵集蒐藏、分類登錄及管理修護。 2. 建立典藏特色，活化典藏品，使之成為研究、展覽及推廣教育之基礎。	9,468千元
推廣美術教育業務	1. 配合各項展覽舉辦各項推廣計畫。 2. 培訓義工以補館內人力之不足。 3. 成立資源教室，提供本市各級學校做為美術戶外教學課程。 4. 高雄獎之甄選與展示。 5. 辦理兒童美術館空間改善及展覽推廣業務。	推廣組	自民國105年1月1日起至民國105年12月31日止。	依照法定程序辦理。	1. 辦理假日藝術廣場、義工培訓、辦理配合各項展覽推廣計畫，以促使民眾接近藝術，進而喜愛、了解藝術，且導引民眾在創作、批評與文層化三個不同面之學習。	14,887千元

高雄市立美術館 歲出計畫說明提要

中華民國105年度

科目	19款2項2目1節	業務計畫及工作計畫名稱與編號	670200-8活動與管理 670201-1業務管理	預算數	59,469千元	
歲出計畫		說明				
分支計畫名稱	計畫內容	承辦單位	實施進度	完成方法	預期成果	預算金額
研究美術業務	專題研究、期刊出版及國內、外學術研究會議之策辦。	研究組	自民國105年1月1日起至民國105年12月31日止。	依照法定程序辦理。	2. 整合美術館資源規畫資源教室，提供高雄市民深入的相關欣賞計畫。 3. 運用兒童美術館教育空間，強化兒童美術概念紮根下一代美術教育。	5,624千元
地方文化館計畫	辦理兒童美術館教育空間改造(節能照明系統改善工程)與策辦以兒童為主要對象之教育展示與教育計畫。	推廣組	自民國105年1月1日起至民國105年12月31日止。	依照法定程序辦理。	除學術研究外，並期與展覽、典藏、推廣相結合且透過期刊發行，建構南台灣發聲平台。	2,800千元
視覺藝術補助計畫	策劃國內外藝術展覽計畫及展覽專輯之研究出版。	展覽組	自民國105年1月1日起至民國105年12月31日止。	依照法定程序辦理。	執行教育空間改造，規劃乙檔主題性遊戲、體驗之教育展示，研發與出版創造性之出版品。	2,100千元

高雄市立美術館 歲出計畫說明提要

中華民國105年度

科目	19款2項2目1節	業務計畫及 工作計畫名 稱與編號	670200-8活動與管理 670201-1業務管理	預算數	59,469千元		
歲 出 計 畫 說 明							
分支計畫名稱	計 畫 內 容	承辦單位	實 施 進 度	完 成 方 法	預 期 成 果	預 算 金 額	
國際巨匠大展 業務	策劃國際巨匠之系列特展暨辦理相關學術研究、教育推廣計畫。	展覽組	自民國105年1月 1日起至民國 105年12月31日 止。	依照法定程序辦理。	為南台灣奠立國 際藝術交流平 之基礎，提昇高 雄在國際藝文 之能見度，提昇 市民欣賞藝術 素質。	8,075千元	

高雄市立美術館 各項費用明細表

中華民國105年度

科 目	單 位	數 量	單 價	預 算 數	說 明
合 計				59,469,000	
一、美術展覽業務				16,515,000	
(一)、業務費				16,515,000	
1. 通訊費	月	12	21,180	254,160	辦理展覽業務用國際及國內郵票費及電話費。
2. 資訊服務費	年	1	168,000	168,000	展場影像或資訊設備租金。
3. 其他業務租金	年	1	84,000	84,000	影印機租賃費。
4. 保險費	年	1	839,600	839,600	展覽品保險費(依不同展覽標的、需求、地區分別辦理)(含南島當代藝術雙年計畫)。
5. 按日按件計資酬金				1,095,400	
	節	104	1,600	166,400	展覽業務(含導覽、解說員研訓)外聘講授鐘點費。
	人次	170×1	2,000	340,000	展品審查暨展覽相關諮詢會議委員出席費。
	年	1	339,000	339,000	展覽專輯撰文稿費及外文翻譯費(依不同展覽標的、需求、地區分別辦理)(含南島當代藝術雙年計畫)。
	年	1	250,000	250,000	創作論壇等特定展覽委託策展費(依不同展覽標的、需求、地區分別辦理)。

高雄市立美術館 各項費用明細表

中華民國105年度

科 目	單 位	數 量	單 價	預 算 數	說 明
6. 物品	年	1	250,000	250,000	展覽業務雜項及陳列用具購置費。
7. 一般事務費	年	1	51,700	8,196,700	展覽業務所需文具紙張、各種表冊印刷及紀錄材料費。
	次季	5×4	133,700	2,674,000	藝術品展覽專輯、海報等文宣編纂印製費(依不同展覽標的、需求、地區分別辦理)(含特展、一般展覽、創作論壇、市民畫廊及南島當代藝術雙年計畫)。
	季	4	66,250	265,000	佈展業務用不鏽鋼掛畫設備、各式說明牌、襯裱裝裱費。
	年	1	330,000	330,000	創作論壇、市民畫廊藝術家展覽專輯印製費及作品攝影費。
	次季	1×4	55,000	220,000	國內外宣導及美術館展品廣告費(含路旗及戶外噴圖等)(依不同展覽標的、需求、地區分別辦理)(含南島當代藝術雙年計畫)。
	次季	5×4	135,050	2,701,000	展覽場地展示佈置費(依不同展覽標的、需求、地區分別辦理)(含南島當代藝術雙年計畫)。
	季	4	25,000	100,000	展品委託錄影製作費及展覽活動紀錄攝影費。

高雄市立美術館 各項費用明細表

中華民國105年度

科 目	單 位	數 量	單 價	預 算 數	說 明
	年	1	170,000	170,000	展覽新聞發佈記者會及開幕所需場地佈置茶點等費用。
	年	1	68,000	68,000	接待貴賓茶水費、外賓餐飲費及推廣品費用。
	次季	5×4	19,000	380,000	展品拆裝箱費(含訂製箱子、包裝等費用)。
	年	1	340,000	340,000	國際交流事務費用(含借展、籌展費)。
	年	1	450,000	450,000	市民畫廊、創作論壇展覽場地展示佈置費。
	年	1	313,000	313,000	展覽空間設計規劃費。
	季	4	25,000	100,000	展覽室場地、燈光及電軌等調整費用。
	季	4	8,500	34,000	戶外藝術展覽展品保全費用。
8. 房屋建築養護費	季	4	406,500	1,626,000	展覽室配合展覽粉刷及裝修等費用(依不同展覽標的、需求、地區分別辦理)(含南島當代藝術雙年計畫)。
9. 國內旅費				255,000	
	年	1	137,000	137,000	國內洽展及洽公出差旅費。
	年	1	118,000	118,000	展品審查旅費及導覽、解說員研訓講授人員、學者專家出席會議、參展藝術家出席開幕旅

高雄市立美術館 各項費用明細表

中華民國105年度

科 目	單 位	數 量	單 價	預 算 數	說 明
10. 國外旅費	年	1	726,140	726,140	費。 藝術家及押運佈卸展人員旅費。
11. 運費	年	1	3,020,000	3,020,000	國內外展品拆裝箱費、佈卸展、報關、包裝運輸費等（依不同展覽標的、需求、地區分別辦理）（含南島當代藝術雙年計畫）。
二、美術品典藏業務				9,468,000	
（一）、業務費				1,968,000	
1. 通訊費	年	1	20,000	20,000	典藏業務用國際及國內郵票及電話費。
2. 資訊服務費	年	1	50,000	50,000	數位典藏系統維護費。
3. 其他業務租金	年	1	40,000	40,000	影印機租賃費。
4. 保險費	年	1	500,000	500,000	典藏品保險費。
5. 臨時人員酬金	人年	1x1	420,000	420,000	美術工作者與典藏資料整理人力委外。
6. 按日按件計資酬金				126,000	
	人次	58x1	2,000	116,000	典藏委員會委員審查出席費及邀請專家學者諮詢費。
	年	1	10,000	10,000	典藏書籍翻譯費。

高雄市立美術館 各項費用明細表

中華民國105年度

科 目	單 位	數 量	單 價	預 算 數	說 明
7. 國際組織會費	年	1	15,000	15,000	AIC文物保護協會會費。
8. 物品	年	1	26,000	26,000	典藏業務及庫房雜項用具購置費。
9. 一般事務費				472,500	
	年	1	53,000	53,000	典藏業務用文具等費用。
	年	1	160,000	160,000	典藏目錄專輯印製及各式表冊、登錄卡等印刷。
	組	100	1,495	149,500	典(館)藏品正片、數位檔拍攝費用。
	年	1	10,000	10,000	接待貴賓茶水費。
	年	1	100,000	100,000	典藏品裝裱修護費。
10. 房屋建築養護費	年	1	23,500	23,500	典藏室門禁管理系統維護費。
11. 國內旅費				168,000	
	年	1	80,000	80,000	典藏委員出席旅費。
	年	1	88,000	88,000	藝術品訪價、典藏業務、美術工作者資料蒐集業務、文物保護研習會外聘講授人員等旅費。
12. 運費	年	1	107,000	107,000	典藏品收退件包裝運輸等費用。
(二)、設備及投資				7,500,000	

高雄市立美術館 各項費用明細表

中華民國105年度

科 目	單 位	數 量	單 價	預 算 數	說 明
1. 雜項設備費				7,500,000	
	年	1	7,000,000	7,000,000	典藏品收藏費。
	式	1	500,000	500,000	典藏庫房設備費。
三、推廣美術教育業務				14,887,000	
(一)、業務費				12,352,000	
1. 通訊費	月	12	13,000	156,000	美術推廣教育業務用國際(內)郵票、電話費及網路租金。
2. 其他業務租金	年	1	84,000	84,000	影印機租賃費。
3. 保險費				210,012	
	人年	926×1	162	150,012	志工保險費。
	檔	3	20,000	60,000	兒童美術館展覽品保險費。
4. 臨時人員酬金				2,000,000	
	人年	3×1	400,000	1,200,000	本館與兒童美術館展場人力委外。
	人年	2×1	400,000	800,000	資源教室教學活動、網站及設計等人力委外。
5. 按日按件計資酬金				951,800	
	節	188	1,600	300,800	美術推廣研習、志工培訓外聘講師鐘點費(含南島當代藝術雙

高雄市立美術館 各項費用明細表

中華民國105年度

科 目	單 位	數 量	單 價	預 算 數	說 明
					年計畫)。
	人次	25x1	2,000	50,000	推廣美術教育業務各項會議(研討會)出席費。
	場	40	5,000	200,000	美術推廣教育專題講座費(含南島當代藝術雙年計畫)。
	年	1	51,000	51,000	座談演講內容紀錄及簡介導覽資料翻譯費。
	年	1	300,000	300,000	高雄獎初、複審查委員評審費。
	人次	25x1	2,000	50,000	高雄獎籌備、檢討會議出席費。
6. 物品	年	1	202,300	202,300	中英文美術教育影片、數位資料、書籍及畫冊等。
7. 一般事務費				8,161,688	
	季	4	100,000	400,000	各種表冊、中英文節目表、聘書等文宣印刷及文具紙張。
	季	4	25,000	100,000	辦理美術教育推廣研習、表演等所需材料、光碟片、電池用品等(含南島當代藝術雙年計畫)。
	年	1	150,018	150,018	高雄獎專輯印刷費。

高雄市立美術館 各項費用明細表

中華民國105年度

科 目	單 位	數 量	單 價	預 算 數	說 明
	年	1	250,000	250,000	志工大會、志工歲末晚會、志工幹部聯誼會獎勵品等費用。
	年	1	250,000	250,000	志工招募、培訓、自強活動費用。
	件	36	2,500	90,000	志工值勤工作服。
	年	1	73,000	73,000	志工值勤工作服清洗。
	人天	87×313	70	1,906,170	志工誤餐費。
	季	4	6,375	25,500	接待貴賓餐飲、茶水費及推廣品。
	次	1	250,000	250,000	325美術節藝術家聯誼會場佈置及餐費等費用。
	年	1	54,000	54,000	高雄獎各項頒獎典禮費用。
	年	1	100,000	100,000	資源教室材料、展示施作等。
	年	1	70,000	70,000	中外文贈書雜誌編目。
	季	4	37,500	150,000	藝術研究室中外期刊雜誌。
	年	1	501,000	501,000	兒童美術館推廣美術海報、請柬、說明書、明信片及研習活動材料等製作費。
	年	1	1,500,000	1,500,000	兒童美術館展場佈置、展示物件製作、展覽室粉刷、裝修、教具教學設施等費用(依不同展覽標的、需求、地區分別辦理)

高雄市立美術館 各項費用明細表

中華民國105年度

科 目	單 位	數 量	單 價	預 算 數	說 明
	年	1	900,000	900,000	兒童美術館教育設計、輸出、印刷品、推廣宣導用品製作、插圖繪製、網站製作、教材及教育推廣等費用。
	年	1	1,000,000	1,000,000	兒童美術館主題板、展示空間設計、佈置、裝修圖面輸出費(依不同展覽標的、需求、地區分別辦理)。
	年	1	52,000	52,000	兒童美術館國內外宣傳及形象廣告。
	人套	10×2	2,000	40,000	展場服務員工作服。
	年	1	300,000	300,000	偏遠地區藝術教育教材展示製作費(含南島當代藝術雙年計畫)。
8. 房屋建築養護費	年	1	23,200	23,200	教育空間改造及周邊園區設施修繕、維護費。
9. 國內旅費				403,000	
	年	1	72,000	72,000	推廣美術教育赴外埠洽公所需旅費。
	年	1	268,000	268,000	邀請在職研訓及演講、座談專家學者差旅費。
	年	1	63,000	63,000	高雄獎評審委員旅費。

高雄市立美術館 各項費用明細表

中華民國105年度

科 目	單 位	數 量	單 價	預 算 數	說 明
10. 國外旅費	年	1	100,000	100,000	高雄獎評審委員旅費。
11. 運費	檔	3	20,000	60,000	兒童美術館國內外藝術品佈卸展包裝運輸費。
(二)、獎補助費				2,535,000	
1. 慰問金	年	1	35,000	35,000	志工慰問金。
2. 獎勵金	年	1	2,500,000	2,500,000	高雄獎獎金。
四、研究美術業務				5,624,000	
(一)、業務費				5,624,000	
1. 通訊費	月	12	1,500	18,000	國際及國內郵票費及電話費(含寄送年刊、期刊出版品郵資)。
2. 按日按件計資酬金				530,000	
	人次	40×1	2,000	80,000	研究業務相關諮詢委員出席費(含研究計畫研究展籌備會)。
	年	1	450,000	450,000	期刊發行稿費及圖版授權費。
3. 委辦費	年	1	164,000	164,000	委託研究藝術專題(基於研究標的內容不同,確有分批辦理之必要,擬依據中央未達公告金額採購招標辦法辦理)。
4. 國際組織會費	年	1	27,000	27,000	ICOM世界博物館協會團體會費。
5. 國內組織會費	年	1	15,000	15,000	中華民國博物館學會會費。

高雄市立美術館 各項費用明細表

中華民國105年度

科 目	單 位	數 量	單 價	預 算 數	說 明
6. 一般事務費				4,690,000	
	年	1	400,000	400,000	出版及研究計劃成果資料印製費(含《藝術認證》長期研究專題(藝術家人物介紹、南島紀事等)合輯專書設計、出版)。
	年	1	40,000	40,000	文具紙張、會議誤餐費及其他零星雜項支出。
	年	1	179,000	179,000	籌辦國內小型學術研討、座談會經費。
	年	1	500,000	500,000	學術期刊印製、發行等經費。
	年	1	440,000	440,000	紙本期刊美術設計費暨網路數位流通用資料排版及推廣經費。
	年	1	200,000	200,000	年刊編印費(含設計、美編及印刷等)暨數位資料建置費。
	年	1	41,000	41,000	藝術家檔案資料整理費用。
	年	1	20,000	20,000	美術資料蒐集整理等費用。
	年	1	1,070,000	1,070,000	高美館視覺藝術影像資料庫、藝術影片闢拍攝、採訪、剪輯流通等費用(含南島當代藝術雙年計畫)。
	年	1	540,000	540,000	◎文化部105年度補助辦理「南島當代藝術雙年計畫暨原住民博物館人才駐館培育計畫」。

高雄市立美術館 各項費用明細表

中華民國105年度

科 目	單 位	數 量	單 價	預 算 數	說 明
	年	1	1,260,000	1,260,000	◎文化部104年度補助補辦預算辦理「南島當代藝術雙年計畫暨原住民博物館人才駐館培育計畫」。
7. 國內旅費	年	1	80,000	80,000	諮詢委員出席旅費及研究人員赴外埠洽公差旅費。
8. 國外旅費	年	1	100,000	100,000	新加坡、澳洲國際重點藝術博物館合作計畫洽談(1人10天)。
五、地方文化館計畫				2,800,000	◎文化部104年度補助補辦預算辦理104年度地方文化館第二期計畫。
(一)、業務費				800,000	
1. 一般事務費	年	1	800,000	800,000	兒童美術館展場設計、布置、展示物件製作裝修等費用。
(二)、設備及投資				2,000,000	
1. 公共建設及設施費	年	1	2,000,000	2,000,000	兒童美術館空調節能系統汰舊換新案。
六、視覺藝術補助計畫				2,100,000	◎文化部104年度補助補辦預算辦理104年度視覺藝術之輔導與推廣計畫
(一)、業務費				2,100,000	
1. 一般事務費	年	1	900,000	900,000	「波光流影：約翰·湯姆生世

高雄市立美術館 各項費用明細表

中華民國105年度

科 目	單 位	數 量	單 價	預 算 數	說 明
	年	1	1,000,000	1,000,000	紀影像特展-鏡頭下的福爾摩沙與亞洲紀行」展覽計畫。
		1	200,000	200,000	《以身作則：身體行為藝術》展覽計畫。
				200,000	「穿越40・藝術家的視界」展覽計畫。
七、國際巨匠大展業務				8,075,000	辦理國際巨匠大展(規費收入收支對列8,075,000元)。
(一)、業務費				8,075,000	
1. 保險費	年	1	280,000	280,000	國際巨匠大展展覽品保險費(依不同展覽標的、需求、地區分別辦理)。
2. 一般事務費				3,935,000	
	年	1	2,935,000	2,935,000	國際巨匠大展借展、籌展費(依不同展覽標的、需求、地區分別辦理)。
	年	1	1,000,000	1,000,000	國際巨匠大展宣導廣告行銷暨辦理售票票務費(依不同展覽標的、需求分別辦理)。
3. 房屋建築養護費	次	1	280,000	280,000	國際巨匠大展展覽室粉刷及裝修等費用(依不同展覽標的、需求、地區分別辦理)。
4. 國外旅費	年	1	280,000	280,000	國際巨匠大展藝術家及押運人員旅費。

高雄市立美術館 各項費用明細表

中華民國105年度

科	目	單 位	數 量	單 價	預 算 數	說 明
5.	運費	年	1	3,300,000	3,300,000	國際巨匠大展作品國內外製箱、包裝、運輸、報關費等（依不同展覽標的、需求、地區分別辦理）。

高雄市立
人 事 費
中華民國

職 級	現 職 人 員								
	可進用人數	預 算					獎 金	其他給與	不休假加班費
		每 月 薪 俸	主 管 職 務 加 給	專 業 加 給	保 險	小 計			
簡 任	1	40,420	11,750	39,555	7,549	99,274	300,902	16,000	48,920
薦 任	23	782,324	42,720	493,082	154,447	1,472,573	3,099,376	360,000	823,576
委 任	12	394,145	-	291,335	61,761	747,241	1,295,545	184,000	326,236
駐 衛 警	10	304,300	3,740	189,650	48,712	546,402	1,741,915	160,000	265,435
技 工	10	179,700	-	153,900	65,730	399,330	1,167,604	160,000	200,000
駕 駛	1	17,970	-	15,390	6,092	39,452	116,756	16,000	20,000
工 友	3	47,565	-	45,300	17,195	110,060	325,032	48,000	55,719
合 計	60	1,766,424	58,210	1,228,212	361,486	3,414,332	8,047,130	944,000	1,739,886
其他人員	-	-	-	-	-	-	-	-	-
全 年 總 計	60	21,197,088	698,520	14,738,544	4,337,832	40,971,984	8,047,130	944,000	1,739,886

備 註
 1. 加班費490,000元、值班費86,000元。
 2. 105年度控管進用職員2人改為約聘人員。
 3. 依高雄市政府104年8月6日高市府人力字第10430774800號函規定精簡員額3名。

美術館

分 析 表

105年度

單位：新台幣元

待 遇					民意代表待遇	約聘(僱)人員		加班值班費	本年度預算數
兼職酬金	退休退職給付	退休離職儲金	待遇準備	合 計		人 數	酬 金		
-	-	-	-	1,557,110	-	-	-	-	1,557,110
-	-	-	-	21,953,828	-	-	-	-	21,953,828
-	-	-	-	10,772,673	-	-	-	-	10,772,673
-	-	-	-	8,724,174	-	-	-	-	8,724,174
-	-	-	-	6,319,564	-	-	-	-	6,319,564
-	-	-	-	626,180	-	-	-	-	626,180
-	-	-	-	1,749,471	-	-	-	-	1,749,471
-	-	-	-	51,703,000	-	-	-	-	51,703,000
-	-	-	-	-	-	11	6,188,000	576,000	6,764,000
-	-	-	-	51,703,000	-	11	6,188,000	576,000	58,467,000